

APENAS A CIRCULAÇÃO DAS PESSOAS SERÁ PERMITIDA, E NÃO A PERMANÊNCIA: GUARDA CIVIL E POLÍCIA MILITAR PROMETEM FISCALIZAR

Começa o toque de recolher: ruas devem estar desocupadas e bares fechados às 22h

Quase um ano após o início das primeiras medidas de restrições, a Prefeitura de Petrópolis impôs novas regras para conter o

aumento de casos de covid-19 na cidade. A partir desta sexta-feira (5) até o dia 15 deste mês, começa a valer um toque de recolher

com o funcionamento das atividades econômicas entre 05h e 22h. O decreto com as regras já foi publicado no Diário Oficial.



PEDRAS CAÍRAM NO VALE DOS ESQUILOS: APESAR DO SUSTO, NÃO HOUVE FERIDOS

Quatro casas interditadas após deslocamento no Retiro

A Defesa Civil (DC) interditou na manhã desta sexta-feira (5), quatro casas na região onde pedras rolaram no Vale dos Esquilos, no Retiro. O incidente aconteceu na noite de quinta-feira (4) atingindo pelo menos uma residência. Não houve feridos. De acordo com a Defesa Civil, 12 pessoas, sendo duas crianças, estão na casa de parentes. As equipes da Secretaria de Assistência Social ainda estão no local fazendo o cadastro dos desalojados.

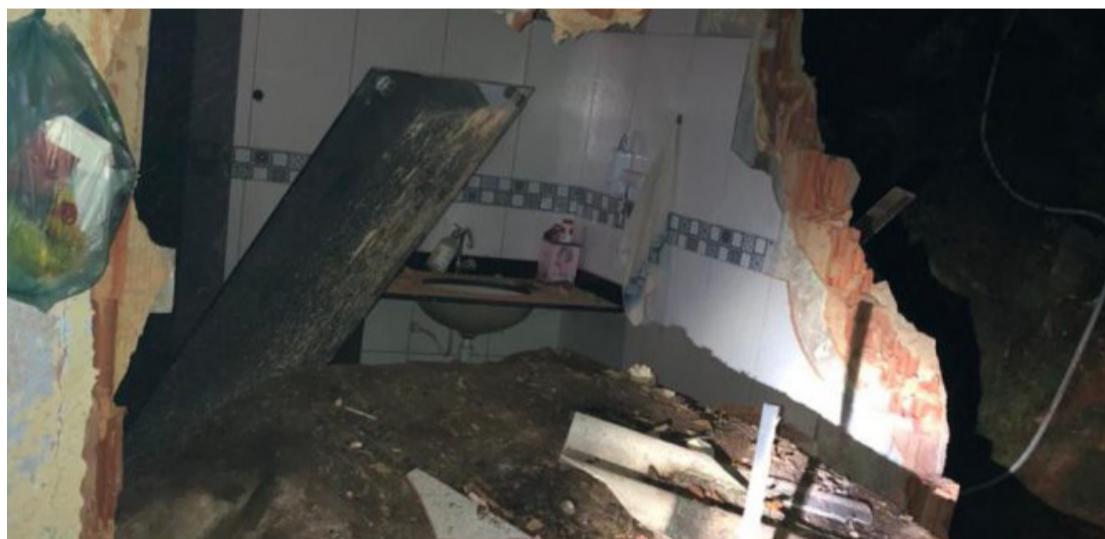

Câmara quer que Prefeitura distribua ivermectina pelo SUS

Por 11 votos a 1, os vereadores aprovaram a indicação legislativa que prevê a distribuição pelo Sistema Único de Saúde (SUS) do medicamento no município para tratamento precoce contra a covid-19.

A indicação, que foi votada em regime de urgência, é do vereador Octávio Sampaio (PSL). Segundo o vereador, a indicação foi baseada em 28 estudos científicos. Apenas Yuri Moura (PSOL) foi contra.

UPA de Cascatinha volta a atender só covid



Entre as novas medidas no combate ao Coronavírus anunciadas nesta quinta-feira (4) pela Prefeitura está a transformação da Unidade de

Pronto-Atendimento de Cascatinha em UPA Vermelha. O local voltará a cuidar apenas casos de covid para atender o aumento da demanda.

Mais beleza nas ruas da cidade: quaresmeiras colorem Petrópolis com tons de roxo até o fim de maio

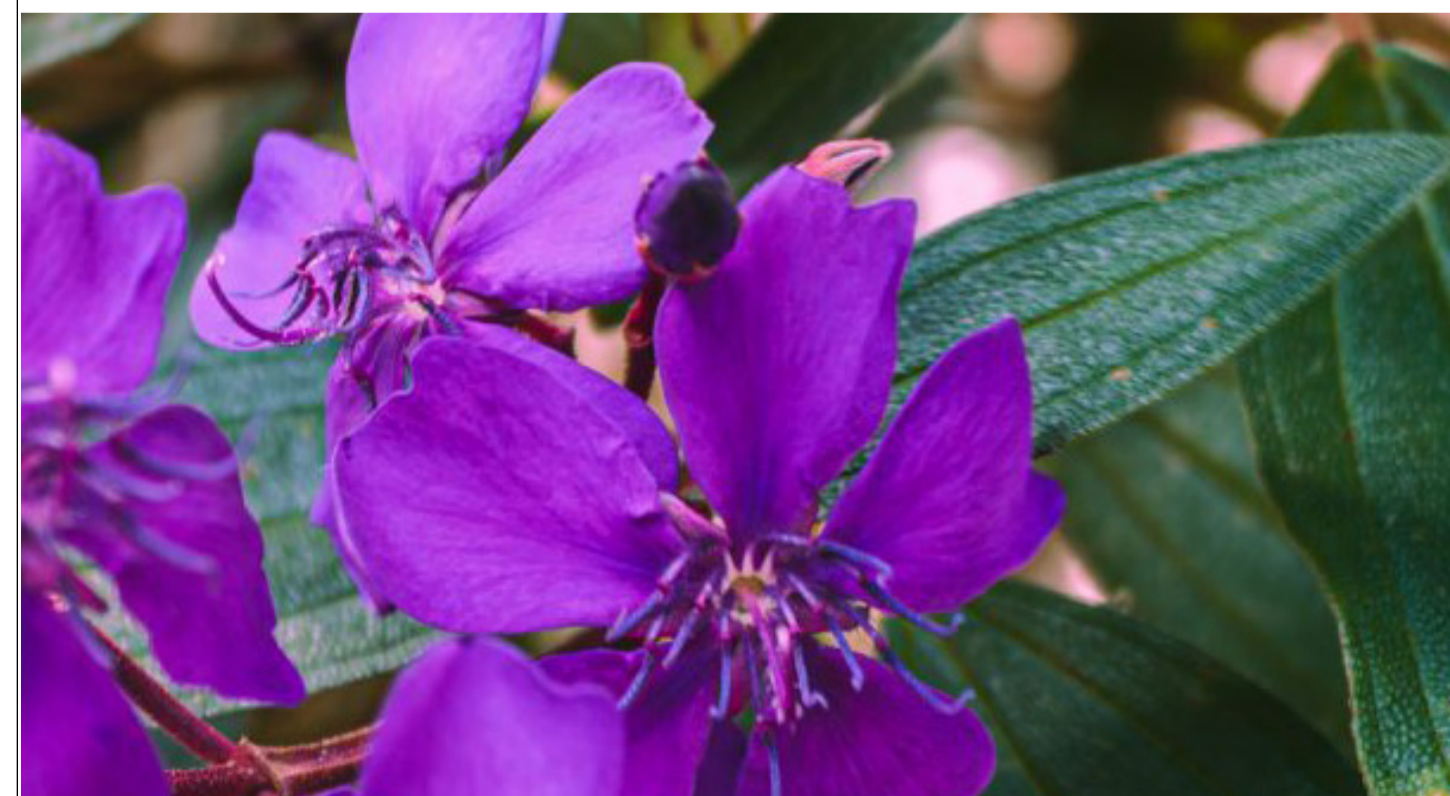

Basta um passeio por qualquer região de Petrópolis e elas desviam nosso olhar para a beleza que emanam: As Quaresmeiras estão colorindo de roxo diversos pontos da cidade. Típicas da mata atlântica, a Tibouchina Granulosa é nativa do Brasil. Tem como característica o arbusto de porte médio, coloração em tons de azul, púrpura e rosa. Receberam o nome de Quaresmeiras porque florescem justamente no período da Quaresma.

Site da CPTrans e a plataforma "Educa em Casa" ficam fora do ar após ataques de hackers

Arco Metropolitano continua abandonado: parceria público privada pode ser solução

